

---

Archivo de Obras  
Centro Unión Dependientes

“Centro Unión Dependientes”



---

Tito y José Micheletti

**A&P continuidad**

vol. 12, núm. 23, 2025

Universidad Nacional de Rosario, Argentina

ISSN: 2362-6089

ISSN-E: 2362-6097

Periodicidad: Semestral

[aypcontinuidad@fapyd.unr.edu.ar](mailto:aypcontinuidad@fapyd.unr.edu.ar)

DOI: <https://doi.org/10.35305/23626097v12i23.549>

URL: <https://portal.amelica.org/ameli/journal/219/2195430018/>

## **Obra:**

Centro Unión Dependientes

## **Ficha técnica:**

*Ubicación:* Paraguay 751, Rosario, Argentina.

*Proyecto:* Tito y José Micheletti, 1937

*Construcción:* Candia y Cía.

## **Equipo de trabajo:**

Arq. Lara Pendino (Coordinación gráfica)

Arq. Florencia Ciceri (Dibujos)

Arq. Walter Salcedo (Fotografías)



Ubicación en la planta urbana actual.

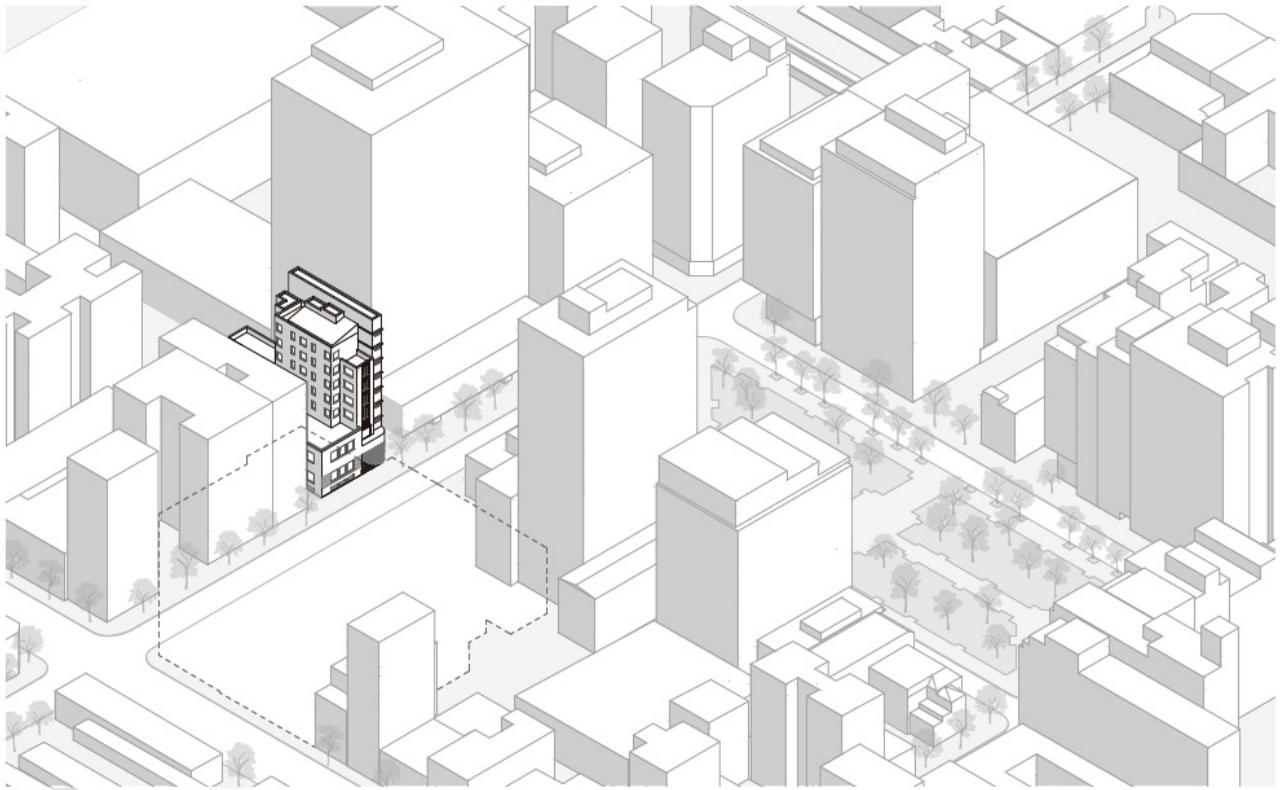

Vista axonométrica de la obra y su entorno urbano actual.



Imagen aérea actual.



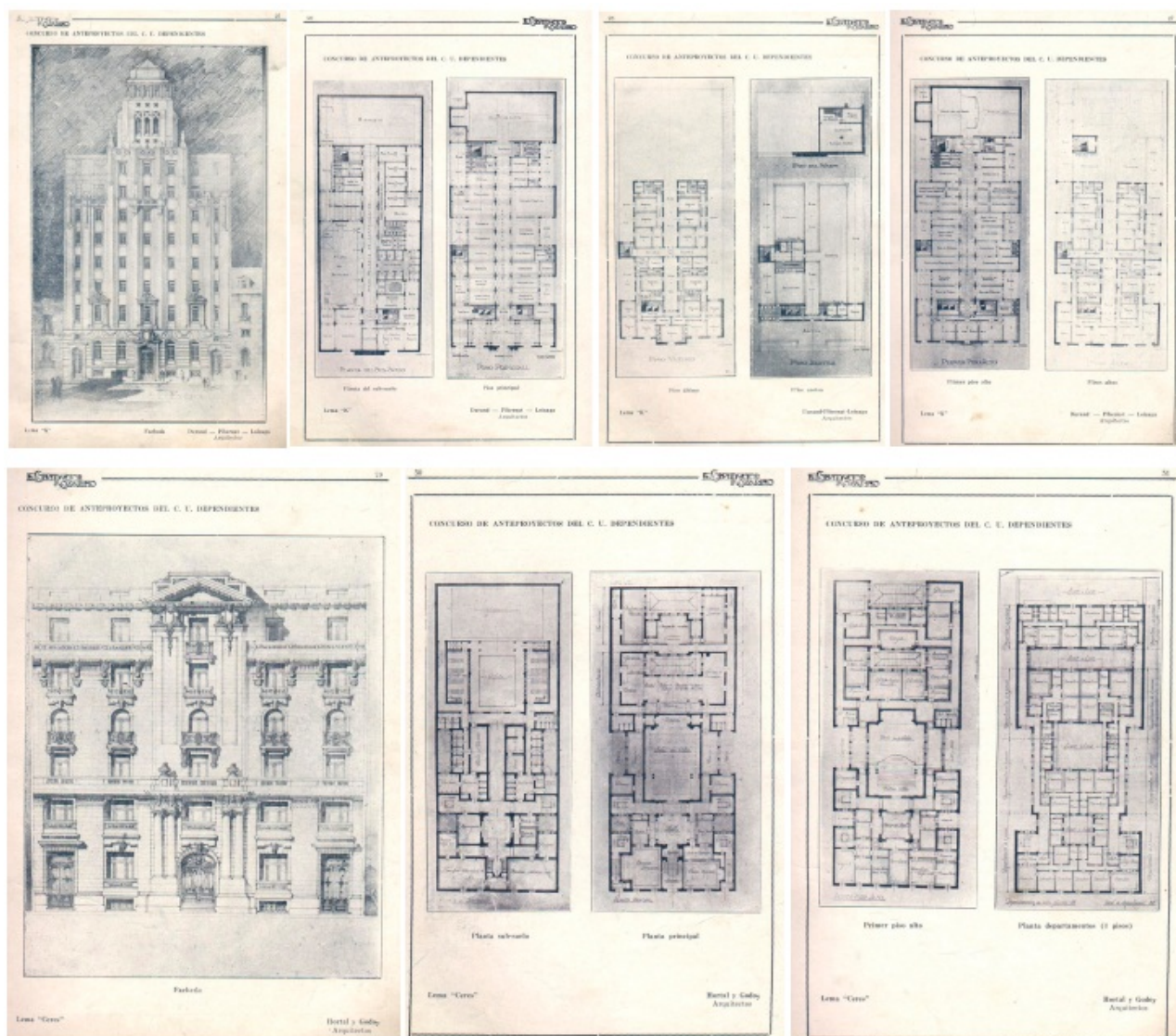

Imágenes de los anteproyectos ganadores del 2do y 3er premio del concurso para el Centro de Unión Dependientes, realizado en 1929 (el 1er premio fue declarado desierto). Arriba: 2do premio; anteproyecto de los arquitectos Durand, Pibernat y Loizaga. Abajo: 3er premio; anteproyecto de los arquitectos Hortal y Godoy. Fuente: (1929). Concurso de anteproyectos del Centro Unión Dependientes. *El Constructor Rosarino*, (69), 25-31.

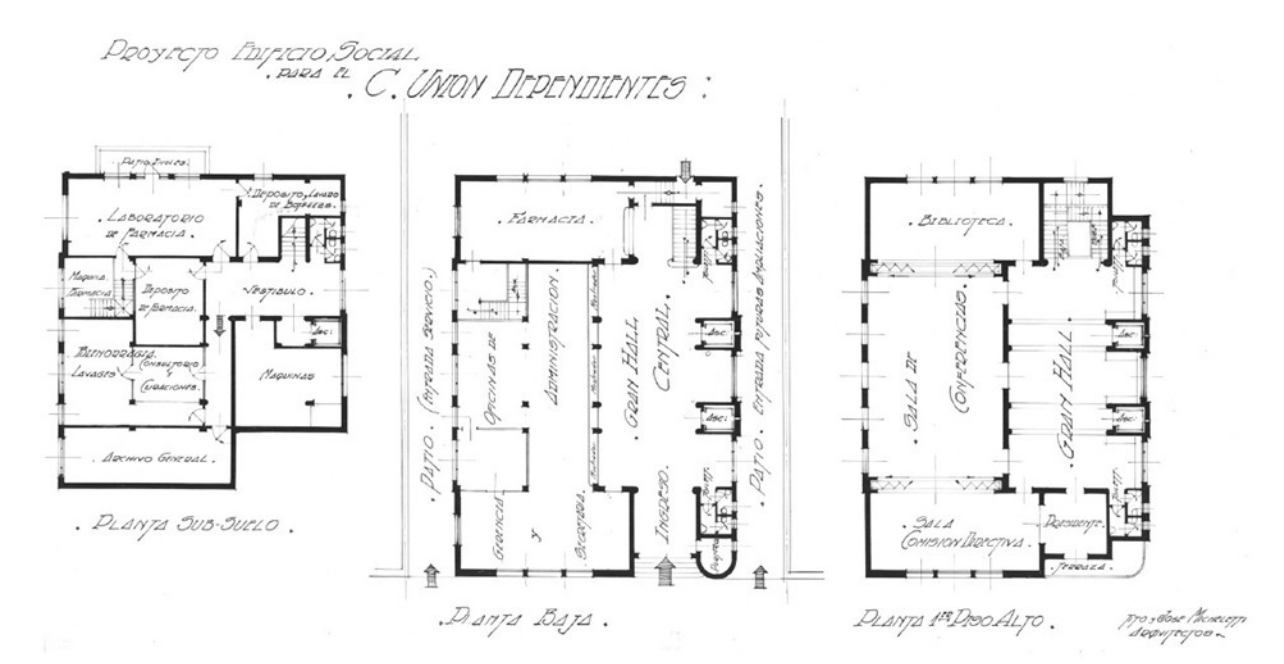

Planimetrías del proyecto original. Fuente: Archivo empresa Micheletti.

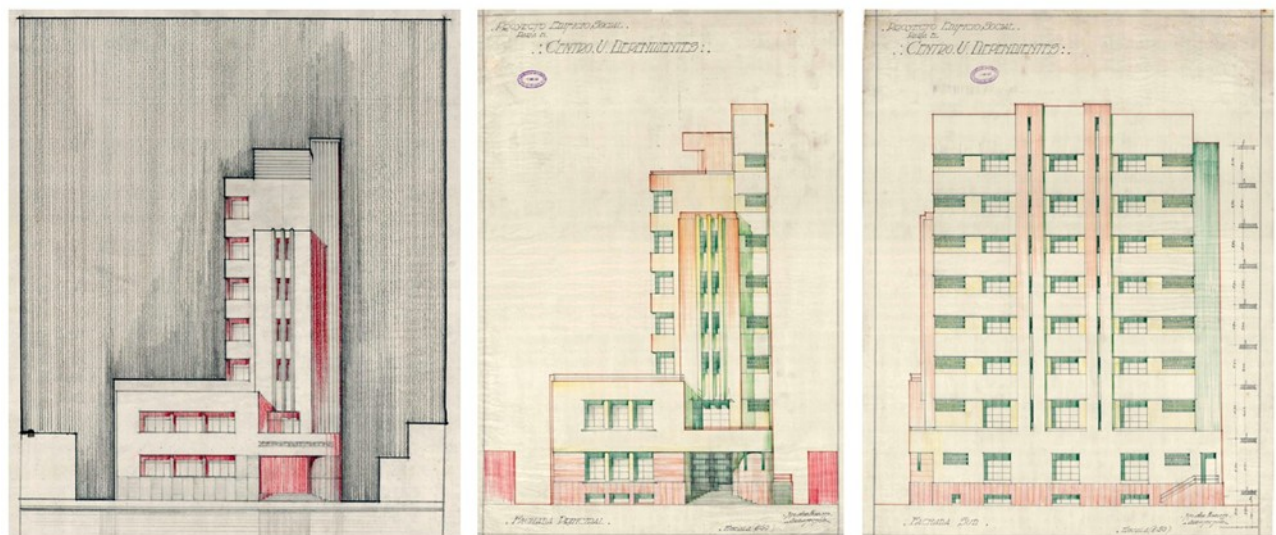

Alternativas de fachadas del proyecto original. Fuente: Archivo empresa Micheletti.



Proyecto Emprecio Social  
DADA EL C. UNION DEPENDIENTES:



Planimetrías del proyecto original. Fuente: Archivo empresa Micheletti.

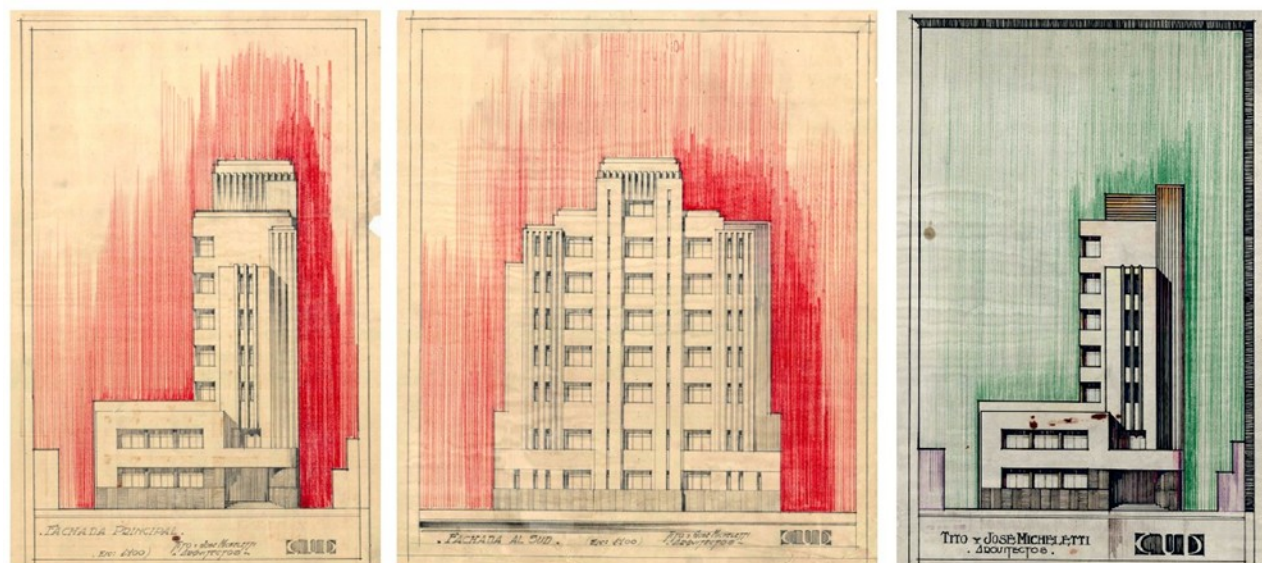

Alternativas de fachadas del proyecto original. Fuente: Archivo empresa Micheletti.



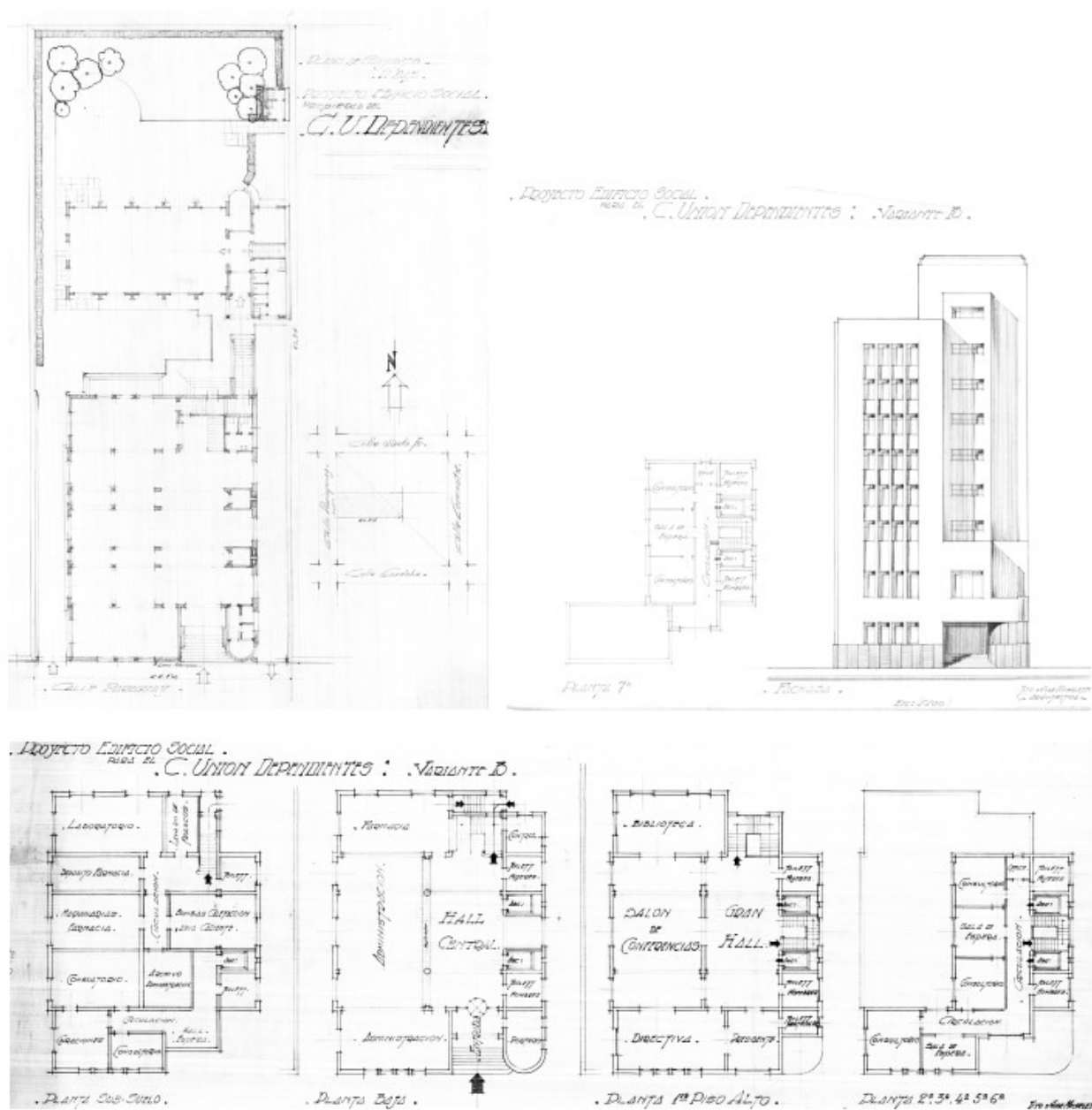

Variante del anteproyecto. Fuente: Archivo empresa Micheletti.



Imagen del estado actual.

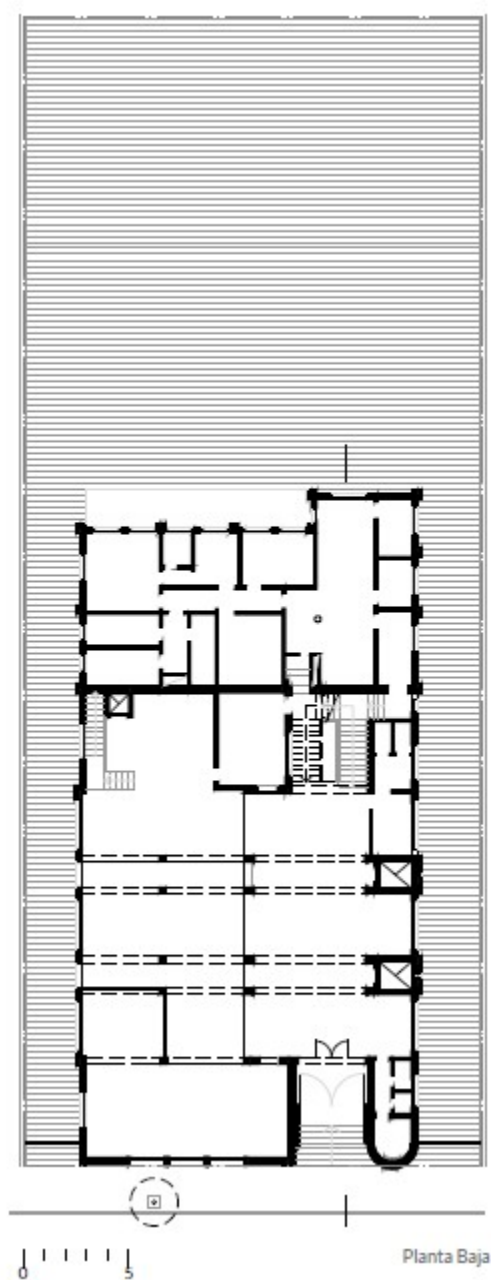

Planta del estado actual.





Imagen del estado actual.



Perspectiva con acuarela del edificio en su estado actual. Autora: Arq. Florencia Ciceri.

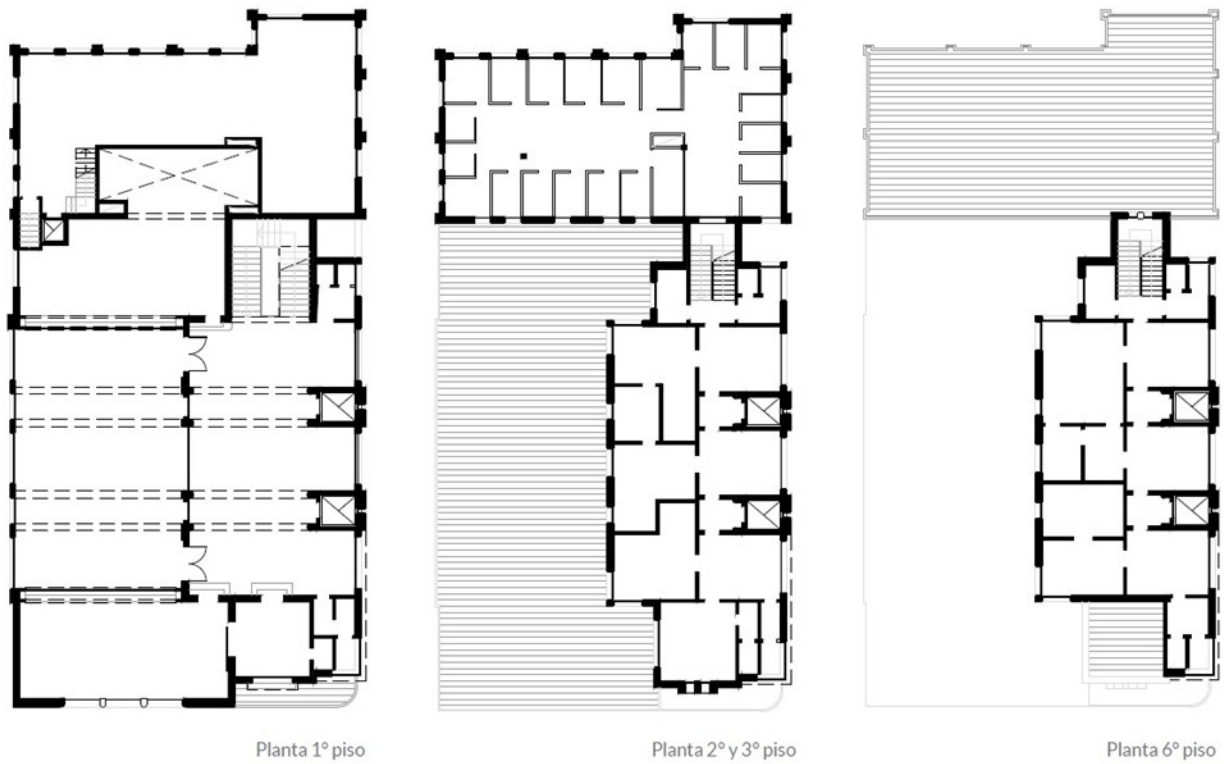

Plantas del estado actual.



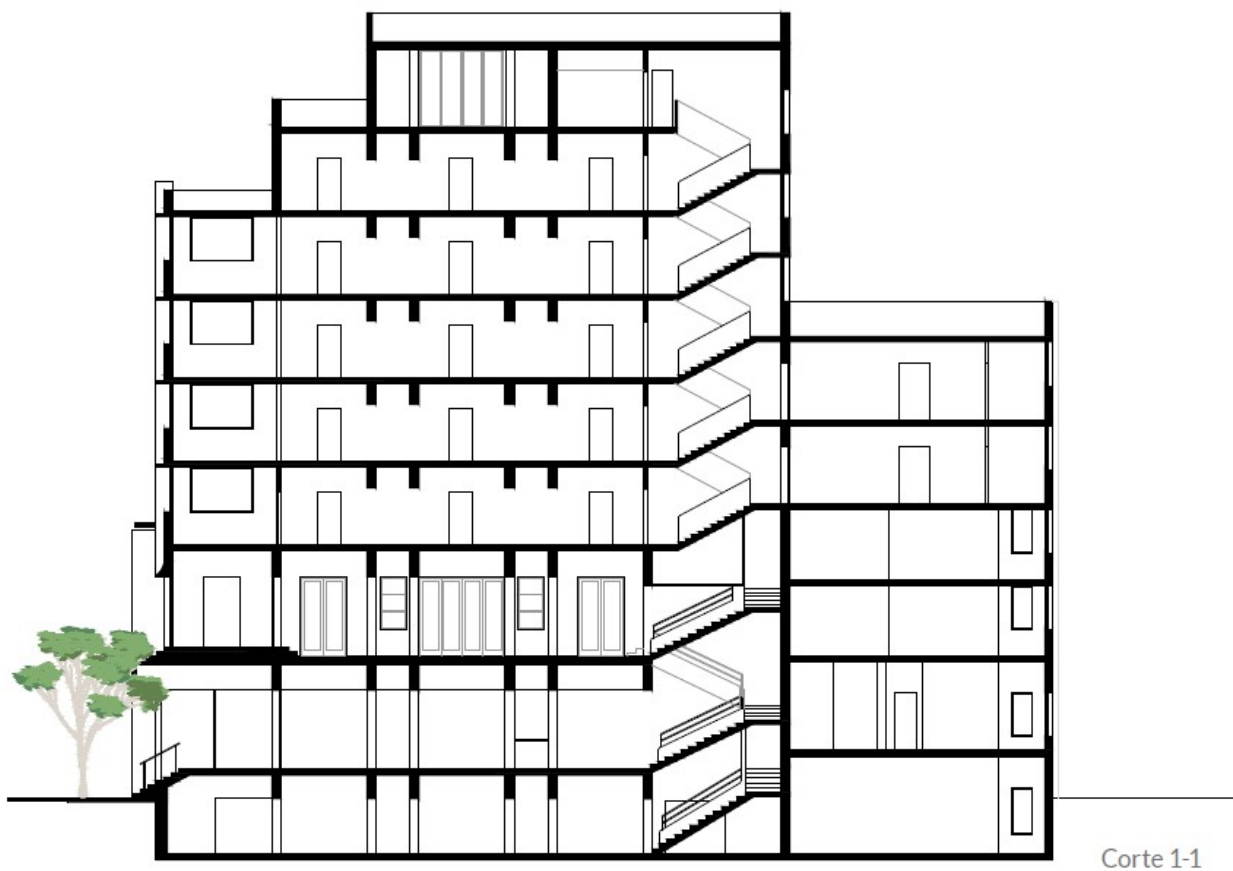

Corte del estado actual.

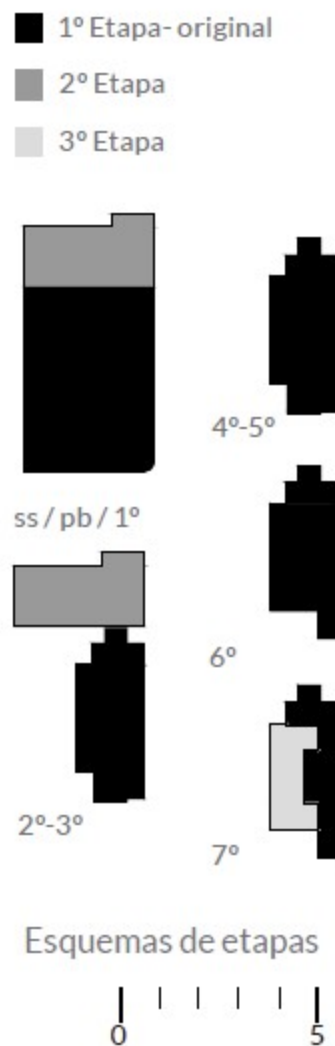

Esquema de etapas.



Imágenes de la fachada oeste y sur en el estado actual.



Vistas oeste y sur en el estado actual.





Imagen del estado actual.







Imagen del estado actual.

## AGRADECIMIENTOS

Arq. Emilio Rodríguez Tarantino | Mg. Arq. Ana Lina Klotzman | Dra. Arq. Analía Brarda, por la cesión de documentación de la obra [PID 80020220700168UR - Arquitectos e ingenieros, hacedores de la ciudad de Rosario (2023-2026)].

## INFORMACIÓN ADICIONAL

*CÓMO CITAR:* Micheletti, T. y J. (2025). Centro Unión Dependientes. *A&P Continuidad*, 12(23), doi: <https://doi.org/10.35305/23626097v12i23.549>

## ENLACE ALTERNATIVO

URL: <https://www.ayp.fapyd.unr.edu.ar/index.php/ayp/article/view/549> (html)

# AmeliCA

## Disponible en:

<https://portal.amelica.org/ameli/ameli/journal/219/2195430018/2195430018.pdf>

Cómo citar el artículo

Número completo

Más información del artículo

Página de la revista en [portal.amelica.org](http://portal.amelica.org)

AmeliCA

Ciencia Abierta para el Bien Común

Tito y José Micheletti

Centro Unión Dependientes

“Centro Unión Dependientes”

*A&P continuidad*

vol. 12, núm. 23, 2025

Universidad Nacional de Rosario, Argentina

[aypcontinuidad@fapyd.unr.edu.ar](mailto:aypcontinuidad@fapyd.unr.edu.ar)

**ISSN:** 2362-6089

**ISSN-E:** 2362-6097

**DOI:** <https://doi.org/10.35305/23626097v12i23.549>



**CC BY-NC-SA 4.0 LEGAL CODE**

**Licencia Creative Commons Atribución-NoComercial-CompartirIgual 4.0 Internacional.**